

9077

MODULARIO  
F. - Cat. S. T. - 211



MINISTERO DELLE FINANZE  
DIREZIONE GENERALE DEL CATASTO E DEI SERVIZI TECNICI ERARIALI

MOD. B (Nuovo Catasto Edilizio Urbano)

Lire  
20

# 74 NUOVO CATASTO EDILIZIO URBANO

(R. DECRETO-LEGGE 13 APRILE 1939, N. 662)

Planimetria dell'immobile situato nel Comune di PINO TORINESE Via St. del RIO VALLERO 7/1

Ditta LOTTI ing. Renato nato a Pisa il 29/6/1906

Allegata alla dichiarazione presentata all'Ufficio Tecnico Erariale di TORINO

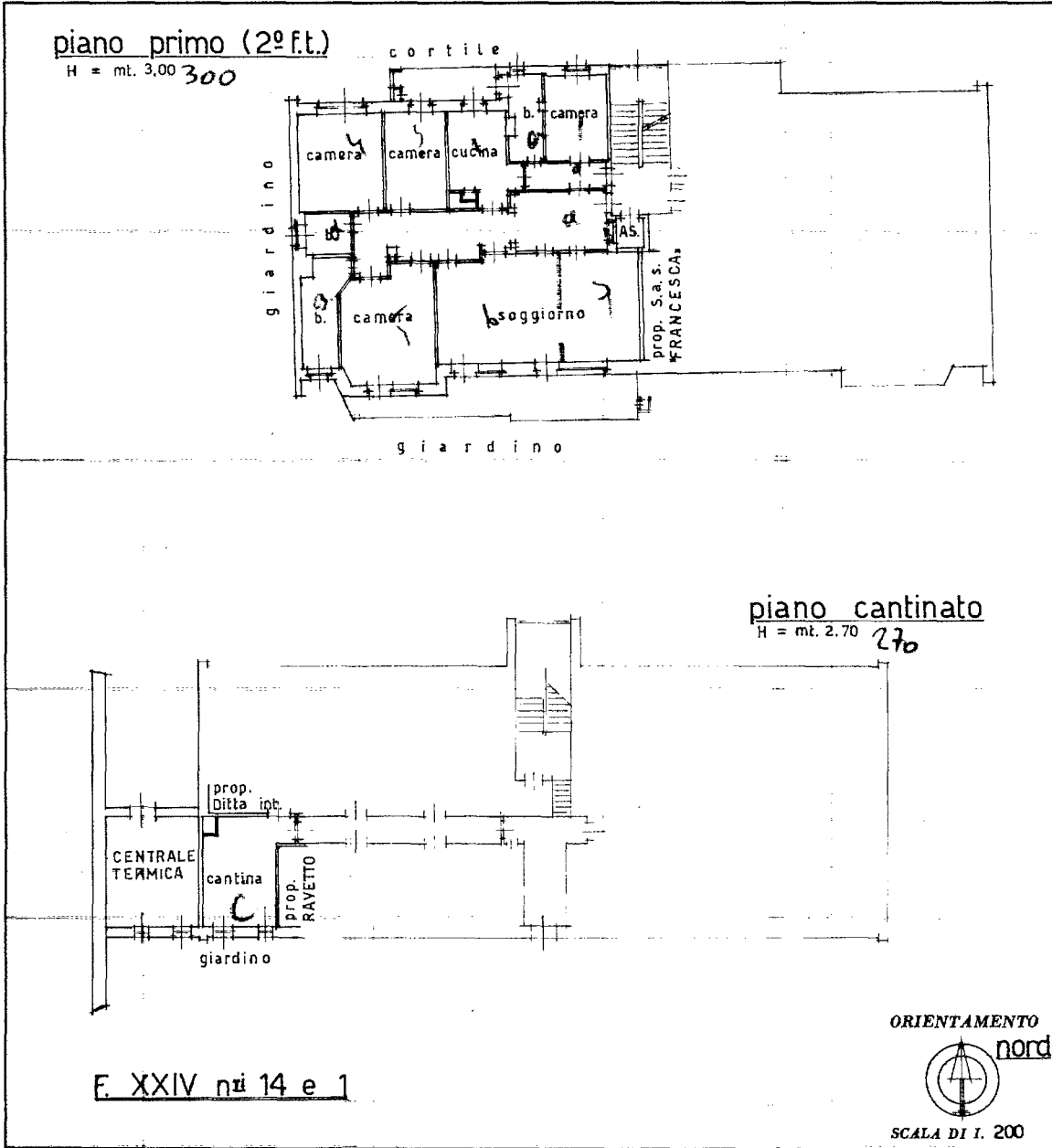

SPAZIO RISERVATO PER LE ANNOTAZIONI D'UFFICIO

DATA	23 FEB 1967
PROT. N°	900

ISTITUTO POLIGRAFICO DELLO STATO

Compilata dall'ING. Gino SALVESTRINI  
(Titolo n. 1000 del 1955)  
 Iscritto all'Albo degli INGEGNERI della Provincia di TORINO  
 DATA gennaio 1967  
 Firma: *Gino Salvestrini*

Catasto dei Fabbricati - Situazione al 19/04/2017 - Comune di PINO TORINESE (G678) - < Foglio: 24 - Particella: 532 - Subalterno: 9 >  
VIA RIO VALLERO n. 1 n. 7 piano: 1;

Ultima planimetria in atti