

**Agenzia delle Entrate**  
**CATASTO FABBRICATI**  
 Ufficio Provinciale di  
**Torino**

Dichiarazione protocollo n. TO0118749 del 14/05/2018

Planimetria di u.i.u. in Comune di Torino

Via Talucchi Giuseppe

civ. 34

Identificativi Catastali:

Sezione:  
 Foglio: 1176  
 Particella: 588  
 Subalterno: 22

Compilata da:  
 Bottacci Raffaele

Iscritto all'albo:  
 Geometri

Prov. Torino

N. 7556

Scheda n. 1

Scala 1:200

**PIANO TERRENO-RIALZATO (1° F.T.)**

H = 3,60 mt

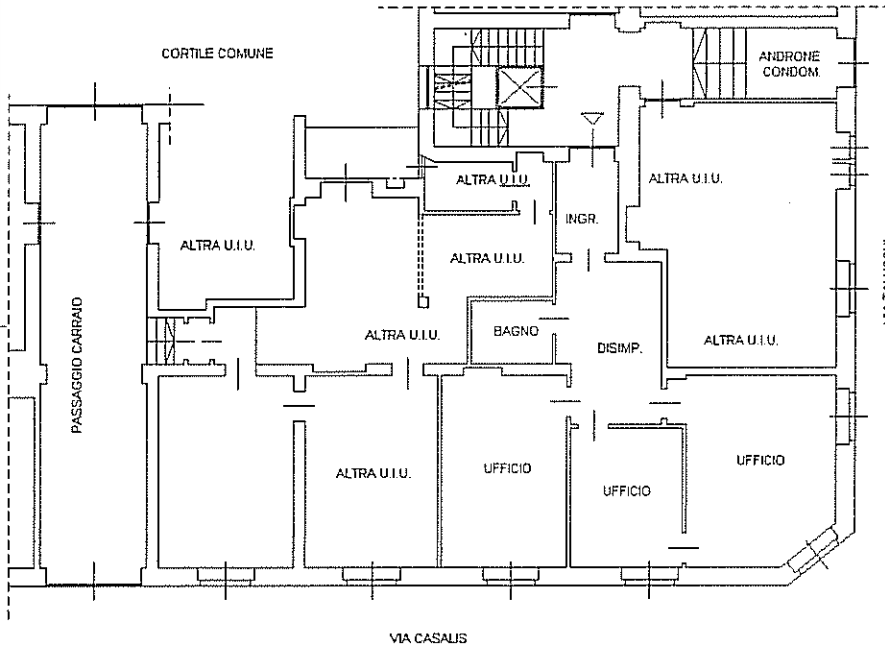

**PIANO QUINTO SOTTOTETTO (6° F.T.)**

Hm = da mt 0,40 a mt. 2,80 mt

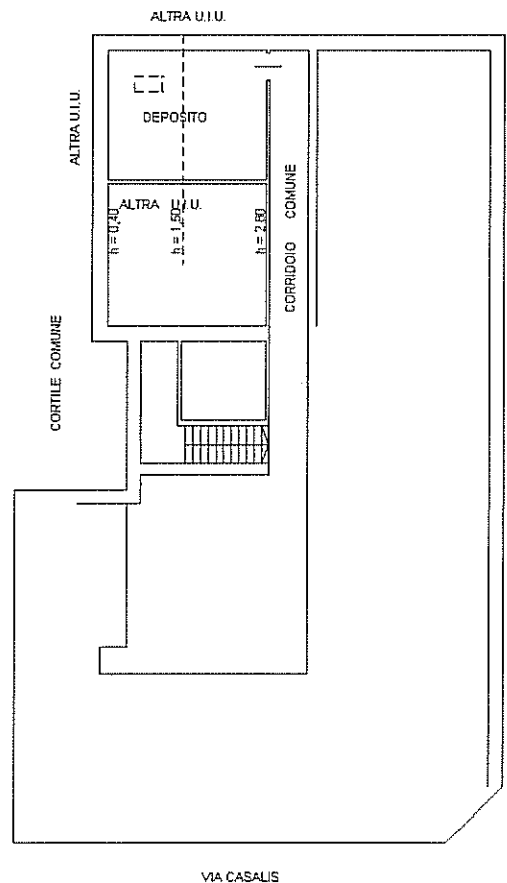

**PIANO INTERRATO**

H = 3,00 mt

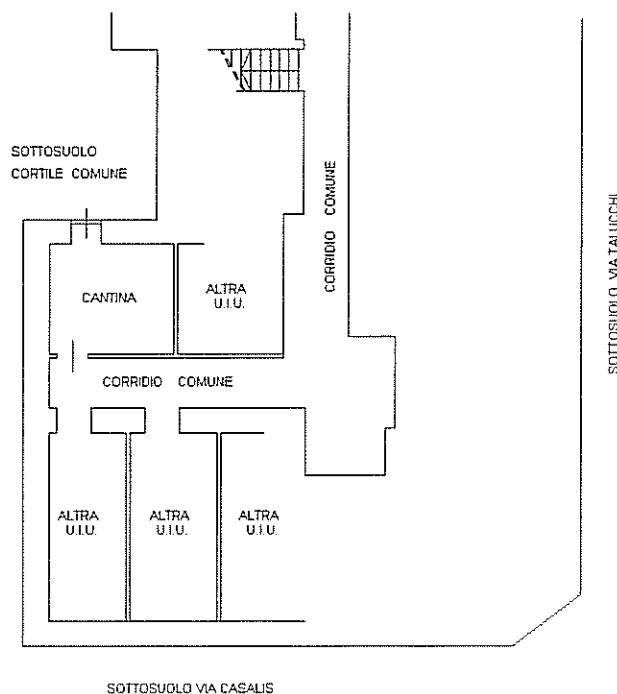

ORIENTAMENTO

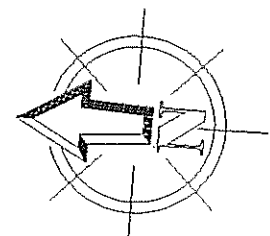

Ultima planimetria in atti