

Agenzia delle Entrate
CATASTO FABBRICATI
Ufficio Provinciale di
Torino

Dichiarazione protocollo n. TO0118749 del 14/05/2018

Planimetria di u.i.u. in Comune di Torino

Via Casalis Goffredo

civ. 23

Identificativi Catastali:

Sezione:

Foglio: 1176

Particella: 587

Subalterno: 21

Compilata da:

Bottacci Raffaele

Iscritto all'albo:

Geometri

Prov. Torino

N. 7556

Scheda n. 1

Scala 1:200

PIANO TERRENO-RIALZATO (1° F.T.)

H = 3,60 mt

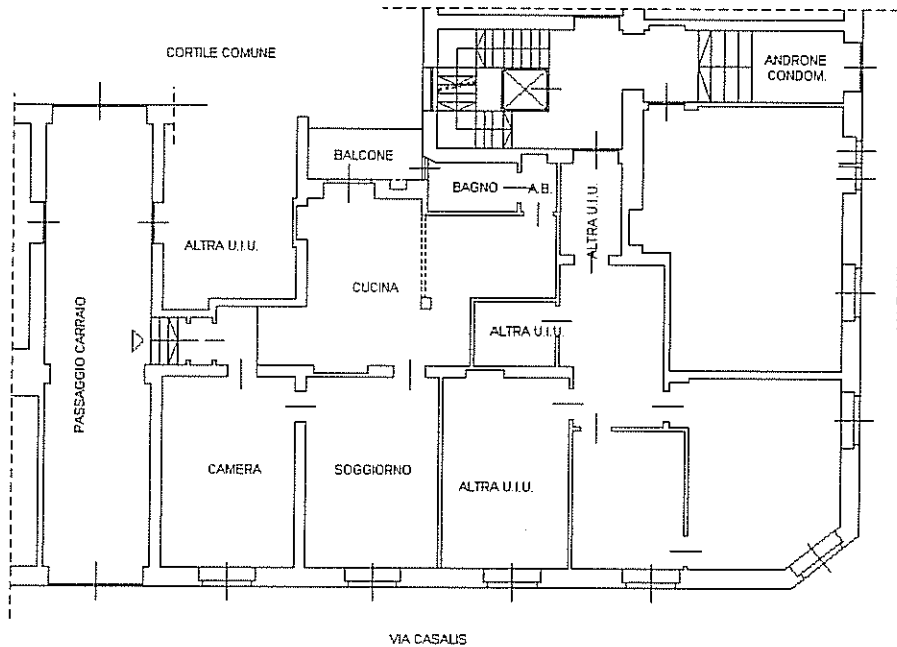

PIANO INTERRATO

H = 3,00 mt

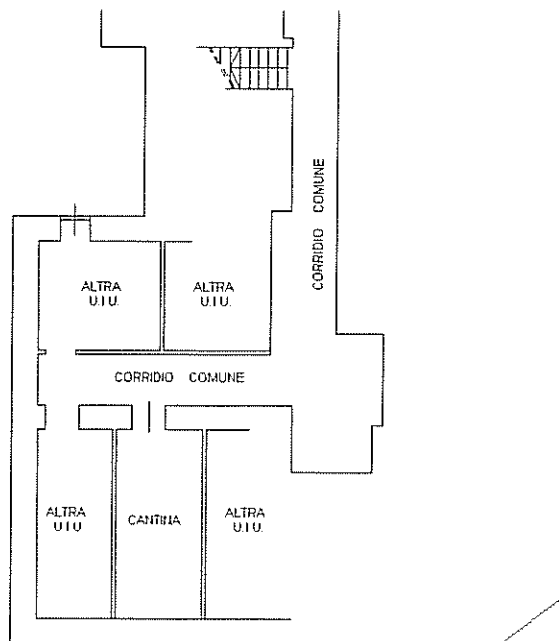

ORIENTAMENTO

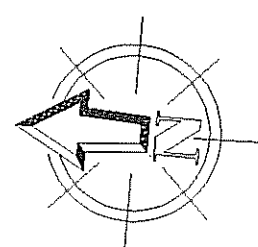

Catasto dei Fabbricati - Situazione al 21/10/2022 - Comune di TORINO(L219) - < Foglio 1176 - Particella 587 - Subalterno 21 > - Uiu gratuita

Ultima planimetria in atti