

PIANO PRIMO (3° F.T.)  
h. 4.00

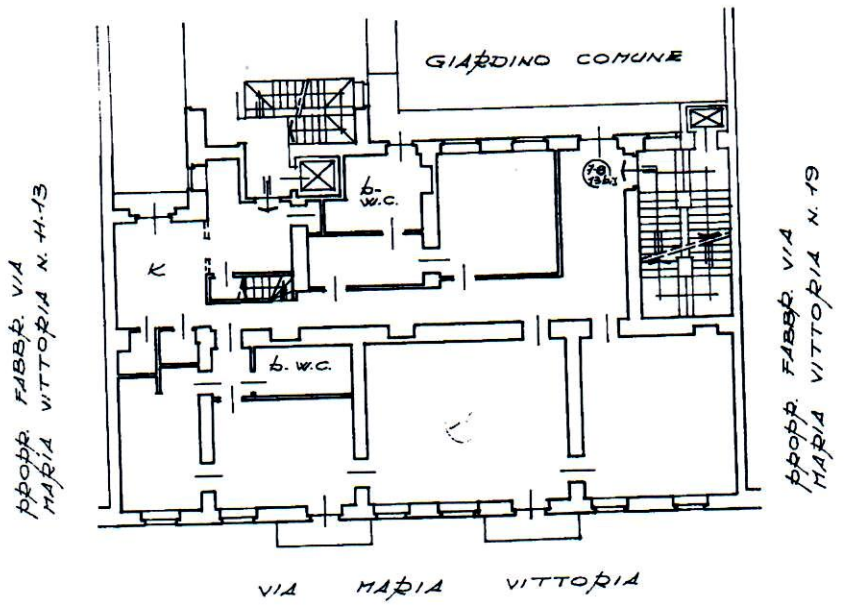

PIANO 2° AMMEZZATO (1° F.T.)  
h. 2.70

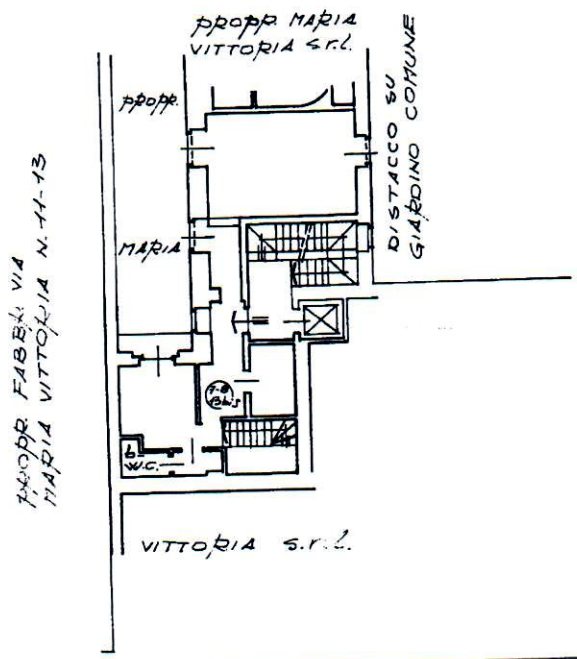



MINISTERO DELLE FINANZE  
DIREZIONE GENERALE DEL CATASTO E DEI SERVIZI TECNICI ERARIALI  
**NUOVO CATASTO EDILIZIO URBANO**

Lire  
350

(R. DECRETO-LEGGE 13 APRILE 1939, N. 652)

Planimetria dell'immobile situato nel Comune di TOPINO Via MARIA VITTORIA N. 17  
Ditta MARIA VITTORIA S.R.L. con sede in Topino, c.so G. Ferraris n. 18  
Allegata alla dichiarazione presentata all'Ufficio Tecnico Erariale di TOPINO

F. 197 N. 9 sub. 47 (INT. D)

PIANO INTERPRATO  
h. 3.00

300

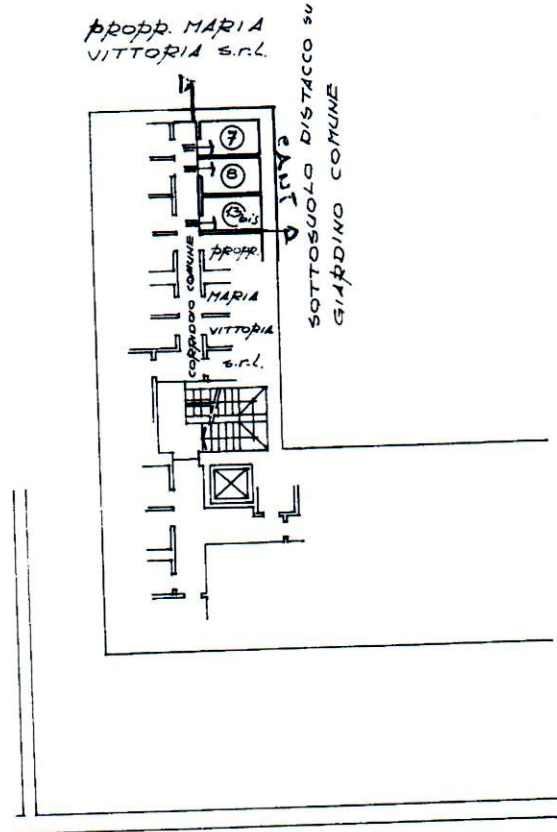

ORIENTAMENTO



SCALA DI 1:200

SPAZIO RISERVATO PER LE ANNOTAZIONI D'UFFICIO

DATA  
PROT. N°

11911 - 15 NOV 91

Compilata dal GEOMETRA  
(Titolo, nome e cognome del tecnico)  
MASSIMO MORANA  
Iscritto all'Albo dei GEOMETRI n. 6029  
della Provincia di TOPINO

DATA NOVEMBRE 1991

Firma:

