

**Agenzia delle Entrate  
CATASTO FABBRICATI  
Ufficio Provinciale di  
Torino**

Dichiarazione protocollo n. TO0052147 del 23/02/2016

Planimetria di u.i.u. in Comune di Torino

Via Leonardo Da Vinci

civ. 24

Identificativi Catastali:

Sezione:  
Foglio: 1375  
Particella: 331  
Subalterno: 7

Compilata da:  
Alovisi Giulio Gian Maria  
Iscritto all'albo:  
Architetti

Prov. Torino

N. 7188

Scheda n. 1      Scala 1:200

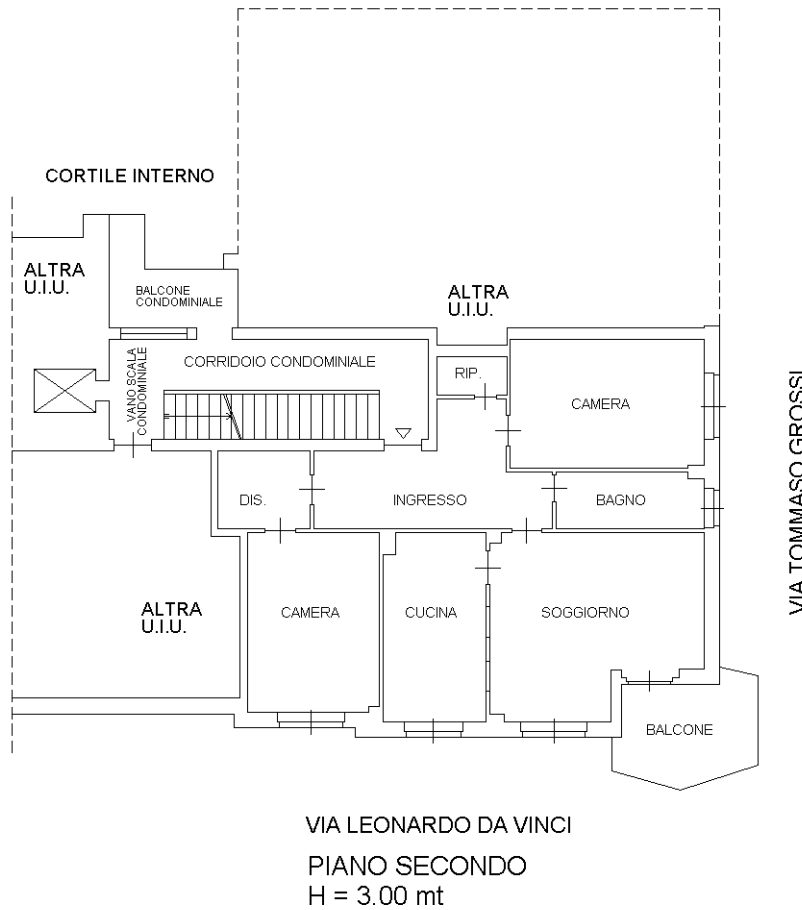

Catasto dei Fabbricati - Situazione al 11/03/2026 - Comune di TORINO(L219) - < Foglio 1375 - Particella 331 - Subalterno 7 >  
VIA LEONARDO DA VINCI n. 24 Piano S1-2